Ardèche
DIOCÈSE DE VIVIERS

DIALOGUE CHRETIENS-MUSULMANS

Par Olivier Lemaitre, diacre et délégué diocésain pour le dialogue avec les musulmans

"Plus que jamais, catholiques et musulmans se sont promis l'unité pour bâtir un monde de justice et de paix"

Depuis plusieurs jours en France et particulièrement dans le Diocèse de l'Ardèche, les condamnations des attentats islamistes se font entendre.
Le week-end de la Toussaint a été marqué par de nombreux hommages rendus aux victimes de l'attaque de Nice.
Les communautés catholiques et musulmanes, côte à côte dans les église de Tournon et de Privas, ont redit leur estime réciproque et leur foi dans le Dieu unique, clément et miséricordieux.
A Privas, cela a vibré d'une manière tout à fait singulière lors de la célébration du pardon qui fit résonner l'évangile des béatitudes : "heureux les artisans de paix, car ils seront appelés fils de Dieu".
La lumière de Dieu a fait vibrer les cœurs des uns et des autres à l'unisson.
Le dialogue islamo-chrétien est une entreprise de longue haleine mais réalisable avec des hommes de bonne volonté.
Plus que jamais, catholiques et musulmans se sont promis l'unité pour bâtir un monde de justice et de paix

Olivier Lemaitre

ARTICLES DE PRESSE

TOURNON-SUR-RHÔNE

Chrétiens et musulmans ont prié pour les victimes du terrorisme

À l'initiative du père Frédéric Seiller, un rassemblement multiconfessionnel s'est déroulé à la collégiale Saint-Julien ce samedi 31 octobre en fin d'après-midi. Une réunion interreligieuse à laquelle le pasteur de l'Église protestante unie de France, Christophe Denis, et le représentant de la mosquée de Tournon, Moussah Elkhal, ont participé, en présence du maire, Frédéric Sausset, et de la députée de la circonscription, Michèle Victory. Ce rassemblement a été organisé à la suite des différents attentats récents, afin d'échanger et prier en commun pour les victimes du terrorisme. Le père Frédéric Seiller a lu le psaume 59 de la Bible, suivi de la lecture d'un verset de l'Évangile selon Saint-Mathieu par le pasteur, Christophe Denis. Un fidèle musulman a ensuite lu un passage du Coran en arabe, puis en français. Enfin un dernier participant a lu le verset de Michée extrait de la nouvelle bible en français.

Avant de se séparer les participants chrétiens ont prié et chanté "Vienne la paix sur notre Terre".

Ils ont prié, ce samedi, pour les victimes du terrorisme dans la collégiale Saint-Julien.

PRIVAS

La Marseillaise 2/10/20

Un message de paix de la communauté musulmane délivré aux catholiques pour la Toussaint

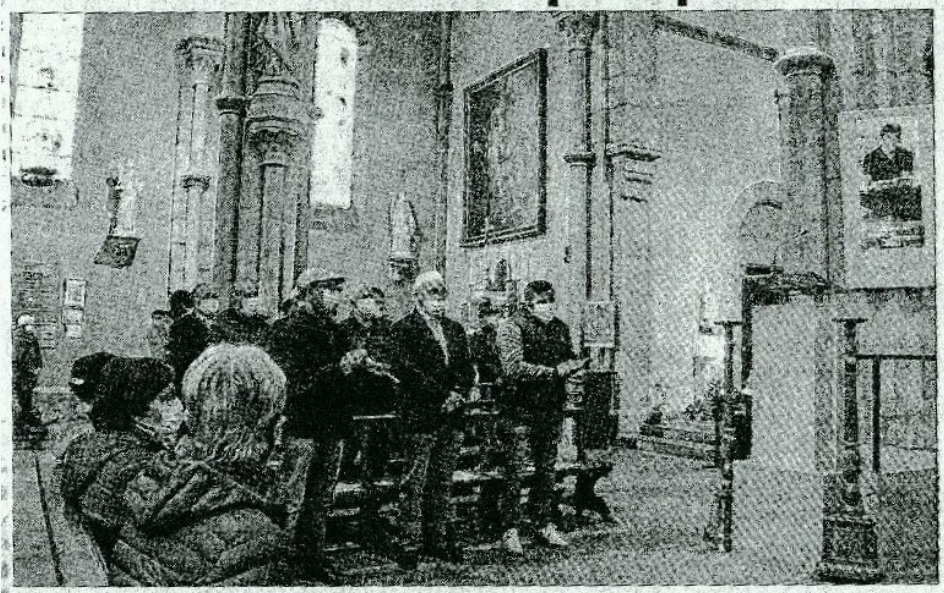

Une importante délégation de la communauté musulmane a tenu à montrer sa solidarité, lors de la fête de la Toussaint, dans l'église de Privas.

À l'occasion de la fête de la Toussaint et au lendemain du drame survenu à Nice dans la basilique Notre-Dame, où trois paroissiens ont été assassinés, les catholiques de la paroisse Saint-Jean du pays de Privas ont reçu le soutien appuyé de la communauté musulmane privadoise.

Un groupe d'une vingtaine de personnes, autour de l'imam et du président de la communauté musulmane, ont tenu à participer à la célébration de la Toussaint avec les paroissiens catholiques dans l'église Saint-Thomas. Ils ont été salués au moment de l'échange des gestes de paix, ont écouté les appels à la fraternité et à l'amour que la liturgie du jour célébrait. En fin de célébration, le président de la communauté musulmane a adressé un message de paix aux catholiques, en condamnant fermement les attentats de Nice. Il a redit que le Coran est un livre de paix et qu'il appelle tous les croyants à la liberté de culte et de prière, ainsi qu'à la plus grande fraternité humaine, comme l'imam l'a souligné ensuite, en citant des paroles du Coran à l'appui de cette fraternité.

Les policiers qui ont veillé à la sécurité de la rencontre ont été remerciés par des applaudissements.

TÉMOIGNAGES DE LA COMMUNAUTÉ MUSULMANE

Recueillis par Olivier lemaitre

Association Cultuel des Musulmans de Privas
10 Boulevard de la Glacière
07000 Privas

Le 29.10.20
à Privas

Chers Frères Chrétiens, chères Sœurs Chrétiennes,

C'est au nom de la communauté musulmane de Privas que je vous écris ce message qui vient du plus profond de mon cœur, de ma foi.

Mais quel est ce monde dans lequel on vie, où la vie humaine n'est pas reconnue à sa juste valeur, où la tolérance, l'écoute et la compréhension de l'autre n'est pas respectée mais rongé par une minorité d'individus aux idéologies toxiques pour l'humanité ?

Mais quel est ce monde dans lequel on vit, Dieu ne nous-a-t 'il pas accordé le libre arbitre, le raisonnement et l'intelligence ?

Chaque être humain est libre, libre de choisir sa religion, son parti politique, son régime alimentaire, libre d'avoir ses propres convictions tant que celles-ci ne nuisent pas au vivant et respectent la vie d'autrui !

C'est avec une grande fermeté que nous condamnons cet acte inhumain survenu à Nice dans la Basilique Notre-Dame de l'assomption. Quelle incompréhension, quelle indignation, de la part de notre communauté.

Vraiment gens de la foi chrétienne, notre religion qui est l'Islam ne nous appelle pas à commettre de tels actes. Bien au contraire. Le message principale qui émane du Coran est un appel à faire le bien et à vouloir le bien, en aucun cas ce livre appelle à tuer qui que ce soit sans raison.

Voici ce qui est écrit dans le Coran à ce sujet :
« Celui qui à tué un homme qui n'a commis aucune violence sur terre ni tué, c'est comme s'il avait tué tous les hommes. Celui qui sauve un seul innocent, c'est comme s'il avait sauvé l'humanité tout entière…» (S.5 V32)
Mais également :
Ne tuez pas la personne humaine, car Allah l'a déclaré sacrée. (S6.V151)

Gens de foi chrétienne, soyons fort, soyons unis pour notre amour de Dieu, surtout ne tombons pas dans le piège de la divisions dû au manque de compréhension, dû au durcissement des mesures laïques instaurées par notre gouvernement afin de placer du « laïcisme » dans nos esprits, ou plutôt devrais-je dire, de l'athéisme dans nos cœurs.
Gens de la foi chrétiennes, soyons main dans la main malgré nos différences, soyons tolérants et solidaires, car vraiment, qu'es que le temps d'une vie quand on y pense ?

Stéphane M
Président de l'ACMP

Témoignage du Père Moïse Kaboré, curé de la paroisse St Andéol

Bonsoir Olivier,
Depuis quelques jours, les responsables musulmans ont souhaité rencontrer le curé de la paroisse.

Nous nous sommes retrouvés ce soir, à 19H30, à la maison paroissiale. Ils étaient trois : le président de l'Association, l'Imam de la mosquée de Bourg Saint Andéol et le trésorier de l'Association.
J'étais accompagné du trésorier paroissial et de la chargée de communication de la paroisse.

L'objet de la visite était de présenter les condoléances de la Communauté musulmane à la Communauté catholique, suite à la tragédie de Nice.

Nous les avons remerciés pour leur démarche, puis avons échangé sur les conséquences de l'intolérance et de l'extrémisme. La rencontre a duré une vingtaine de minutes.

Bonne soirée et union de prière pour la paix.
P. Moïse

Chers (es) amis (es),
Chers frères, chères sœurs,

Je ne pouvais dormir ce soir avant de vous écrire ce petit message.
Notre pays est en deuil, des innocentes victimes assassinées dans la maison de DIEU.

Un professeur assassiné pour avoir évoqué des caricatures.

En mon nom personnel et au nom du Président de notre communauté, recevez nos sincères condoléances, nous vous prions de transmettre à nos frères en humanité notre affection, ce deuil est le nôtre.

Ce 29 octobre 2020 est l'anniversaire de notre prophète Mohammed paix et salut sur lui, c'est le jour que choisi un malade satanique pour endeuiller notre pays.

IL N'EST ABSOLUMENT PAS DES NÔTRES NI DANS CE BAS MONDE NI DANS L'AU-DELÀ.

La haine et l'extrémisme sont en train de détruire notre pays et le monde.

La situation actuelle (COVID 19) nous fragilise tant physiquement, psychologiquement, socialement et financièrement et devons être très attentif envers nos concitoyens les plus vulnérables (âgées , malades) notamment.

Aujourd'hui dans notre petite ville et nos petites communautés avons le devoir de donner l'exemple pour le VIVRE ENSEMBLE, NOUS SOMMES DES FRÈRES EN HUMANITÉ.

Nous sommes Monsieur Bakhalek Mahjoub et moi-même disponibles et disposés pour être ensemble en prière si vous le voulez.

Puisse Dieu accueillir nos concitoyens victimes innocentes de la barbarie dans son vaste paradis éternel Amin y a rab allamine.

Fraternellement
Moussa Elkhal
Membre de la communauté musulmane
Le 29 octobre 2020

TÉMOIGNAGES RECUEILLIS VIA LE BLOG AL KANZ

Bonsoir Mr Lemaitre,

Nous ne nous connaissons pas, je tenais seulement a exprimer à mes frères chrétiens mon soutien et mes condoléances.

Bonne soirée,

O.B.

Bonsoir,
Un message de soutien pour compatir à votre douleur suite à l'attentat de ce matin.
En vous présentant toutes mes sincères condoléances.
Bien cordialement

Bonsoir,
Je suis musulman, je vous aime et vous soutiendrai toujours.
Nous sommes tous très peinés, choqués, revulsés, horrifiés par ce qu'il vient de se passer !
Tuer des personnes en prière, hommes, femmes, personnes âgées... je n'ai pas de mots.

Je vous aime

Bonsoir,
Une fois de plus la haine a frappé notre pays et une fois de plus la communauté catholique est endeuillée , je tiens tout d'abord à vous présenter mes sincères condoléances ,et vous dire que non, la terreur ne va pas nous séparer
Vous êtes dans mes pensées et dans mes prières .
Votre frère musulmane

En tant que musulmane je tiens à vous présenter mes sincères condoléances pour l'horreur perpétrée au sein d'un lieu saint à Nice. Vous avez tous mon soutien.

Après ces événements tragiques je tenais en tant que musulman à vous présenter mes sincères condoléances et vous assurer de mon soutient face à cette barbarie dont notre religion est innocente.
Que nos prières et la paix accompagnent ces âmes innocentes.
Que notre Seigneur Tout Puissant nous délivre de ces démons sanguinaires et accorde sa bénédiction aux hommes de bonne volonté.
Fraternellement

Bonjour,
Suite a l'attaque qui s'est passé à Nice, je tiens à vous dire que le deuil inattendu qui vous frappe m'émeut profondément. Je voudrais prendre une très grande part à votre souffrance et alléger, autant que possible cette très dure épreuve.
Croyez en toute mon amitié.

Bonjour,
Suite au drame qui a eu lieu hier à la basilique de Nice, je voulais écrire pour apporter mon soutien et ma compassion à la communauté catholique durement touchée. Je tenais à vous écrire pour témoigner de ma tristesse et apporter toute ma solidarité à l'Eglise.
Travaillant au collège St Louis de Tournon sur Rhône, je me suis senti proche de la communauté catholique de l'Ardèche. Sachez que la douleur que la communauté catholique a pu ressentir a aussi été ressenti par des millions de musulmans comme moi et qui sont tout aussi horrifiés. Ces barbares ne nous diviseront pas car nous fraternisons tous ensemble contre l'abject. Etant moi-même enseignant dans un collège catholique, je fréquente cette institution qui m'a ouvert les bras et qui m'a accueilli les bras ouverts. Puissions-nous trouver la paix en ces temps difficiles.